

## HERBIGNAC

## Couleur\_DÉCEMBRE\_2025

| jour        | pluvio | T° mini<br>mois | T° maxi<br>mois |
|-------------|--------|-----------------|-----------------|
| 1           | 8,5    | 2,7             | 13,3            |
| 2           | 6,0    | 4,5             | 14,0            |
| 3           | 5,0    | 2,5             | 14,0            |
| 4           | 6,8    | 6,0             | 12,0            |
| 5           | 18,0   | 0,0             | 14,3            |
| 6           | 9,8    | 9,0             | 15,2            |
| 7           | 14,0   | 11,0            | 15,7            |
| 8           | 1,3    | 13,5            | 16,3            |
| 9           | 2,0    | 10,9            | 15,2            |
| 10          | 0,5    | 8,6             | 14,9            |
| 11          | 3,7    | 4,5             | 12,4            |
| 12          |        | 7,0             | 12,5            |
| 13          |        | 9,0             | 14,0            |
| 14          |        | 5,0             | 14,7            |
| 15          | 0,2    | 6,1             | 15,0            |
| 16          | 3,6    | 8,5             | 11,7            |
| 17          | 0,2    | 0,0             | 13,0            |
| 18          | 20,0   | 9,8             | 15,2            |
| 19          | 0,3    | 7,0             | 13,8            |
| 20          | 8,5    | 2,0             | 10,4            |
| 21          | 2,6    | 7,4             | 12,1            |
| 22          | 0,3    | 6,5             | 11,6            |
| 23          |        | 1,8             | 9,0             |
| 24          | 0,1    | 3,5             | 7,7             |
| 25          |        | -1,6            | 4,0             |
| 26          |        | -1,3            | 4,0             |
| 27          | 0,1    | -1,0            | 5,5             |
| 28          |        | -1,0            | 6,6             |
| 29          |        | -0,4            | 6,7             |
| 30          |        | -3,1            | 5,8             |
| 31          |        | -1,5            | 5,5             |
| 1ère déc.   | 71,9   | 68,7            | 144,9           |
| 2ème déc.   | 36,5   | 58,9            | 132,7           |
| 3ème déc.   | 3,1    | 9,3             | 78,5            |
| Total pluie | 111,5  |                 |                 |
| % moyenne   | 106    |                 |                 |
| Total T°    |        | 136,9           | 356,1           |
| Moy. Jour   |        | 4,4             | 11,5            |

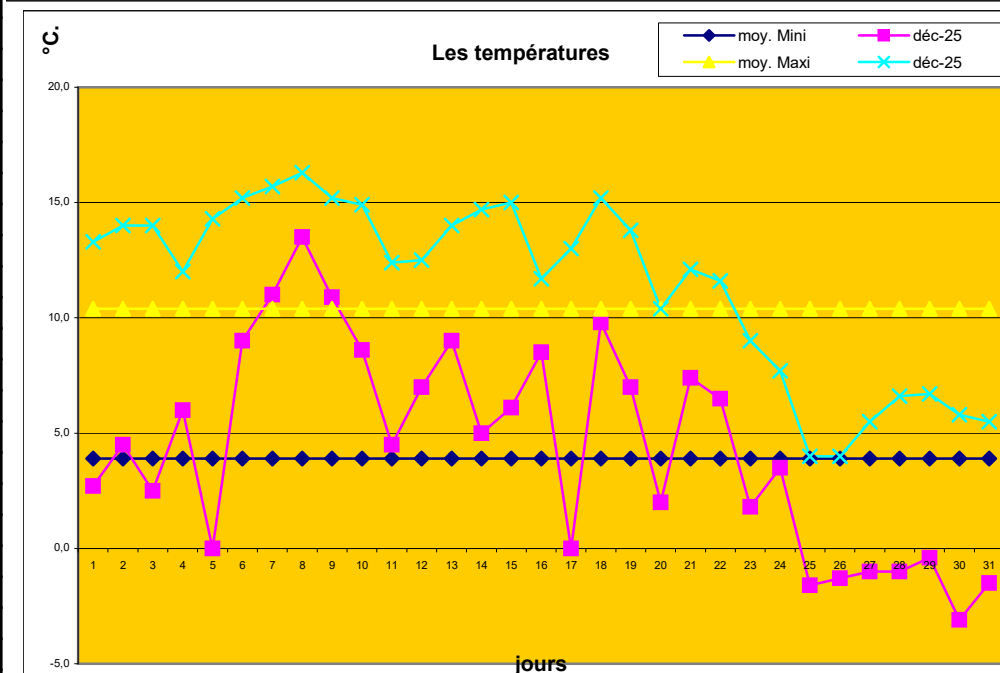
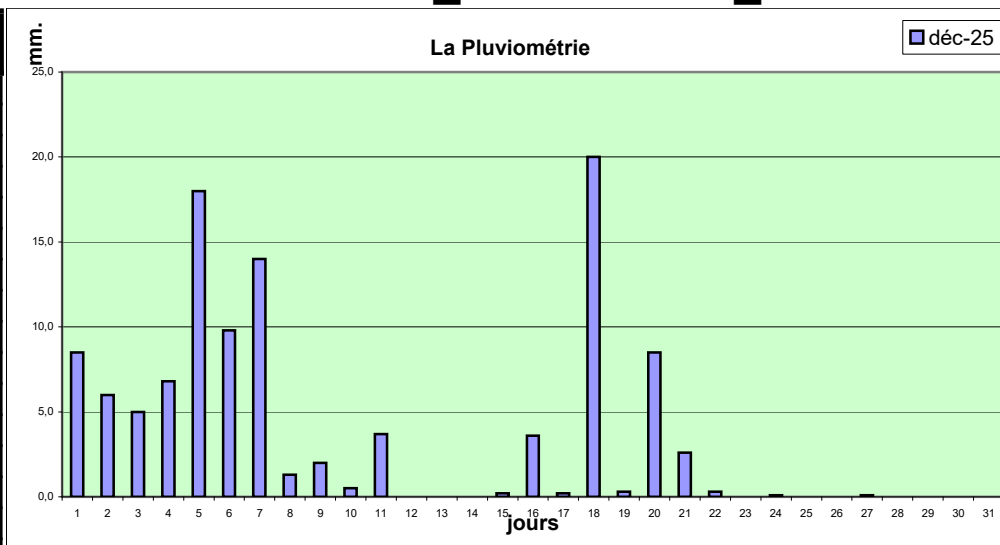

récapitulatif de la pluviométrie du mois

| année   | total |
|---------|-------|
| moyenne | 104,9 |
| 2015    | 92,3  |
| 2016    | 23,1  |
| 2017    | 120,6 |
| 2018    | 163,4 |
| 2019    | 150,3 |

| année | total |
|-------|-------|
| 2020  | 189,3 |
| 2021  | 103,2 |
| 2022  | 151,2 |
| 2023  | 135,4 |
| 2024  | 39,8  |
| 2025  | 111,5 |

récapitulatif de la température journalière moyenne du mois

| année   | mini | maxi | année | mini | maxi |
|---------|------|------|-------|------|------|
| moyenne | 3,9  | 10,4 | 2019  | 5,3  | 11,6 |
| 2013    | 3,7  | 11,9 | 2020  | 4,6  | 11,8 |
| 2014    | 4,8  | 11,2 | 2021  | 4,5  | 11,3 |
| 2015    | 7,8  | 14,6 | 2022  | 3,3  | 9,2  |
| 2016    | 3,3  | 10,8 | 2023  | 6,2  | 12,4 |
| 2017    | 4,0  | 11,8 | 2024  | 5,4  | 11,1 |
| 2018    | 6,8  | 11,7 | 2025  | 4,4  | 11,5 |

|      |  |  |  |  |
|------|--|--|--|--|
| Mini |  |  |  |  |
| Maxi |  |  |  |  |

cumul pluviométrique depuis le 1er janvier

|           | moyenne | 2022  | 2023   | 2024   | 2025   |
|-----------|---------|-------|--------|--------|--------|
| janvier   | 98,8    | 61,4  | 97,2   | 92,6   | 270,2  |
| février   | 78,5    | 45,6  | 16,4   | 141,1  | 88,3   |
| mars      | 62,6    | 30,7  | 142,8  | 118,8  | 9,8    |
| avril     | 64,1    | 35,0  | 62,2   | 99,8   | 64,6   |
| mai       | 57,3    | 32,6  | 21,4   | 111,1  | 40,5   |
| juin      | 48,7    | 77,8  | 47,0   | 105,9  | 34,5   |
| juillet   | 45,6    | 2,1   | 48,1   | 56,9   | 80,1   |
| août      | 46,5    | 41,3  | 75,1   | 91,0   | 51,1   |
| septembre | 65,2    | 64,0  | 79,4   | 94,0   | 81,2   |
| octobre   | 99,2    | 89,8  | 182,5  | 134,8  | 102,9  |
| novembre  | 101,0   | 197,3 | 150,2  | 81,5   | 95,3   |
| décembre  | 104,9   | 151,2 | 135,4  | 39,8   | 111,5  |
| Total     | 872,4   | 828,8 | 1057,7 | 1167,3 | 1030,0 |
| % moyenne | 100     |       | 121    | 134    | 118    |

Les chiffres indiqués (températures, pluviométrie)  
sont des données brutes relevés par l'observateur  
et non corrigées et non validées par MÉTÉO-FRANCE  
Joseph Clavier